

## Instalação Catia Academy

O primeiro passo será acessar o site do Academy, conforme o link abaixo.

Em seguida, realize a instalação da pasta de arquivos Catia – Academy. A pasta está compactada em formato .zip.

1 - Após o download da pasta compactada (.zip), o arquivo ficará disponível no Explorador de Arquivos, dentro da pasta **Downloads**. Em seguida, clique com o botão direito sobre o arquivo e selecione a opção **extrair arquivos**.

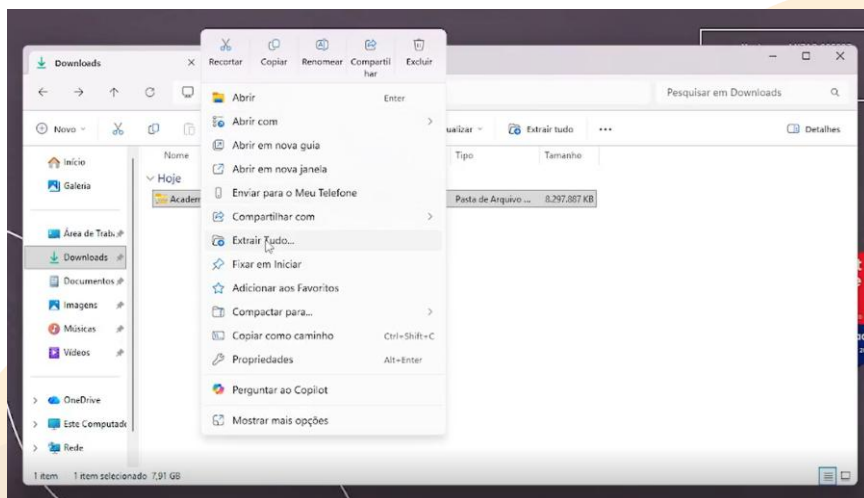

2- Após extrair os arquivos, a pasta ficará desta forma, contendo mais dois arquivos: um vídeo com o passo a passo da instalação e este arquivo em texto para auxiliar durante o processo.

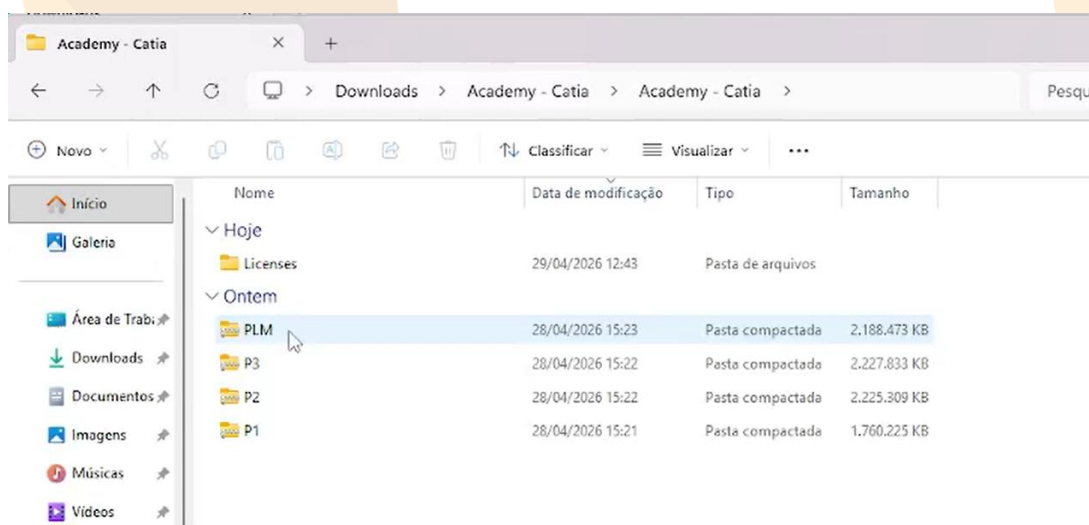

3- Vamos extrair os arquivos das pastas P1, P2, P3 e PLM. Siga o mesmo passo a passo anterior: clique com o botão direito sobre cada pasta compactada e selecione a opção extrair arquivos.

Ao final do processo, deverá ficar conforme a imagem abaixo, juntamente com os arquivos em texto e vídeo de apoio.

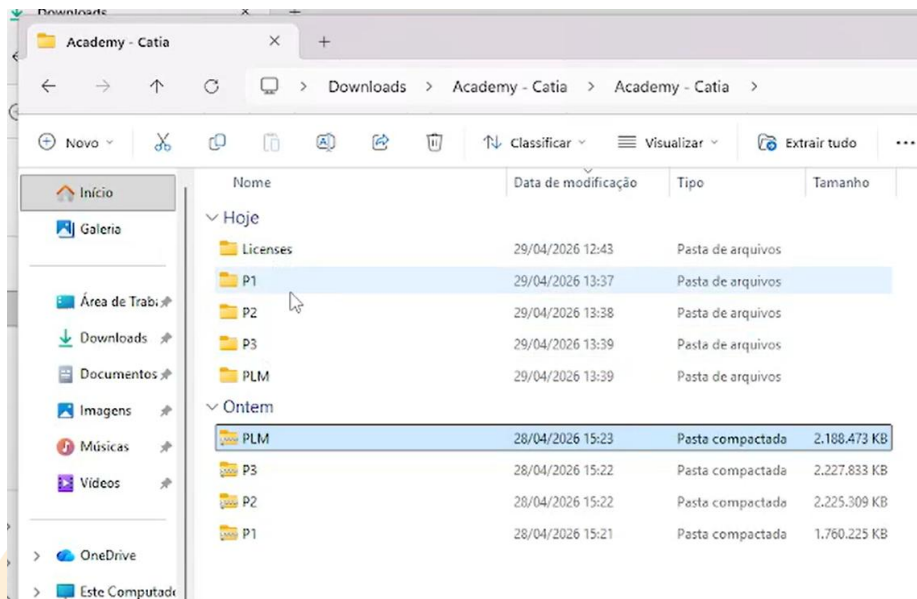

4- Vamos seguir com a instalação, iniciando pela pasta P1 e prosseguindo em sequência com P2, P3 e, por último, a pasta PLM.

5- Abra a pasta P1 e navegue até a última pasta, acessando sempre as pastas em que aparece apenas uma subpasta.

Ao chegar na tela abaixo, clique com o botão direito sobre o arquivo Setup e selecione a opção executar como administrador.

Em seguida, clique em Sim ou informe o usuário e a senha do seu computador, caso solicitado.

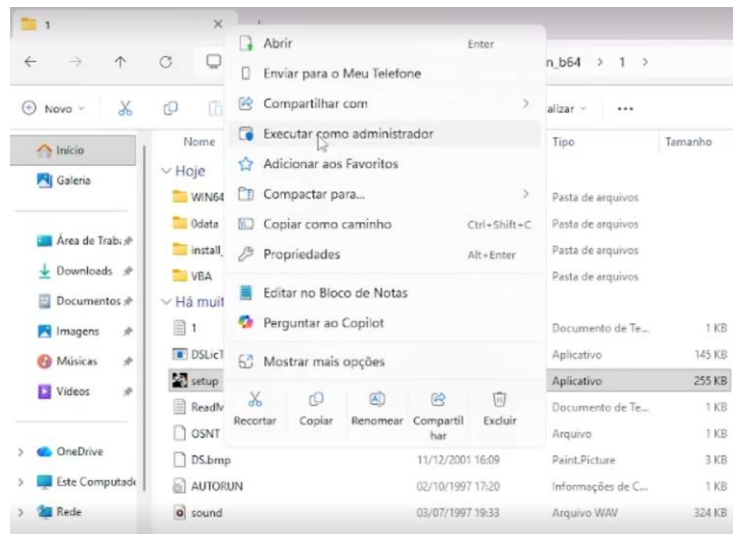

## Agora vamos seguir para as telas de instalação do **P1**.

Clique nas opções destacadas em vermelho, seguindo a sequência do passo a passo da instalação (Esquerda para direita).

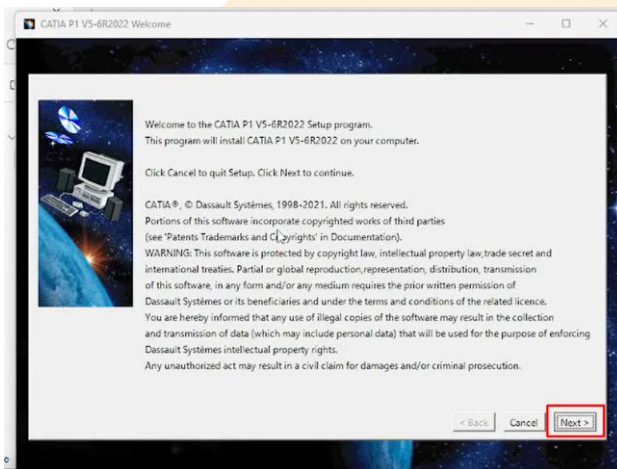

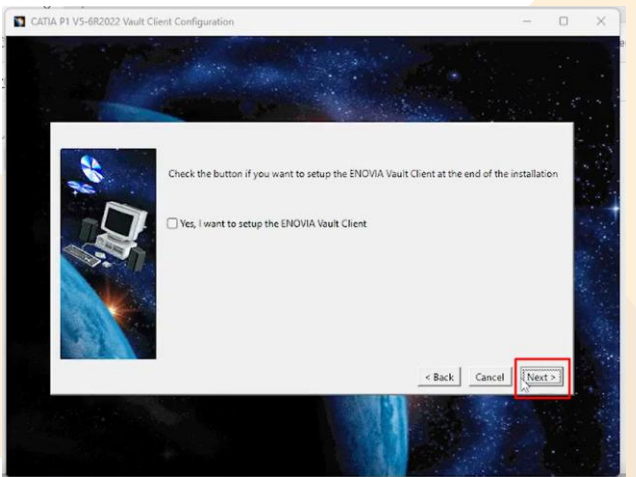
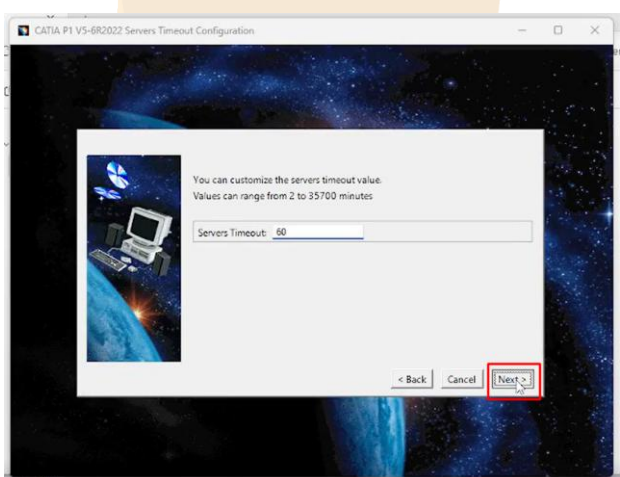
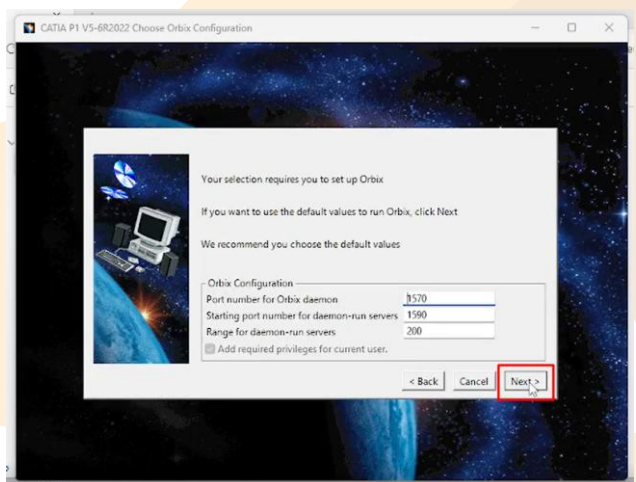
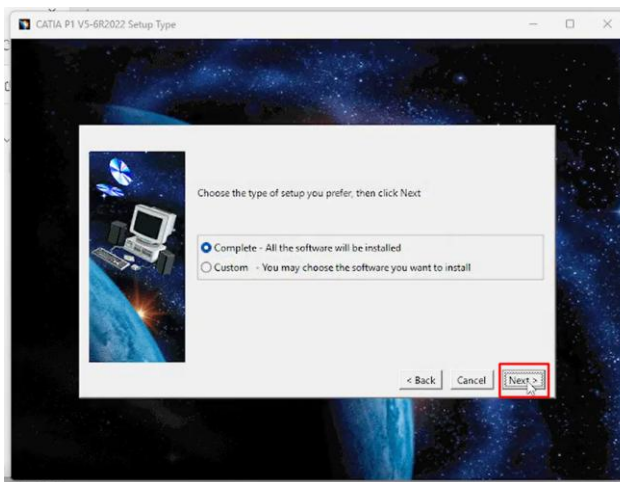
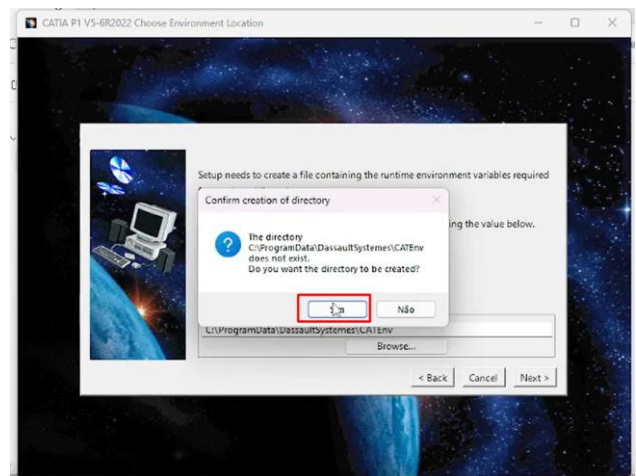
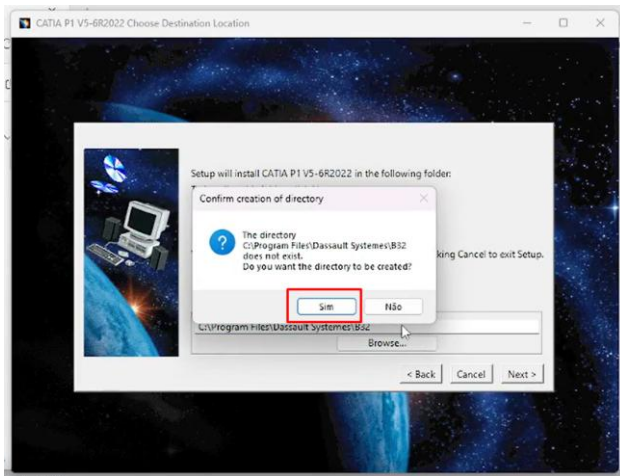

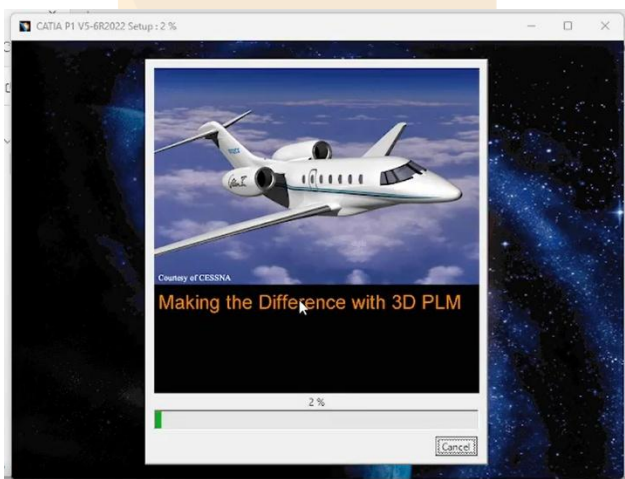
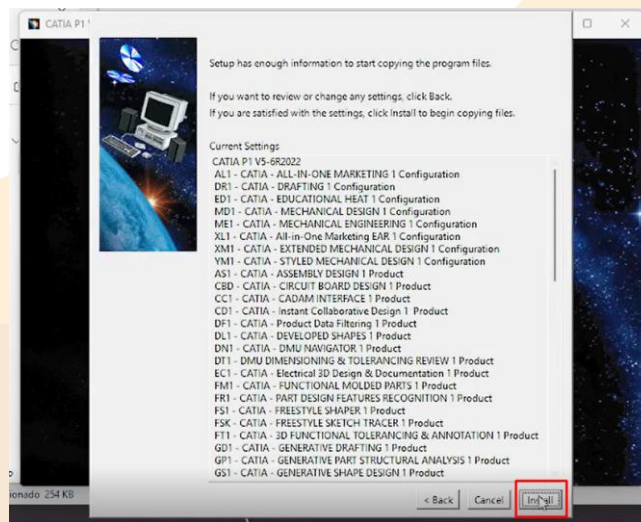
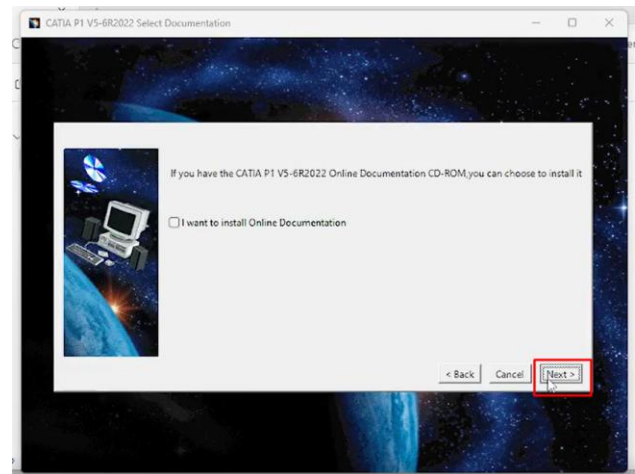
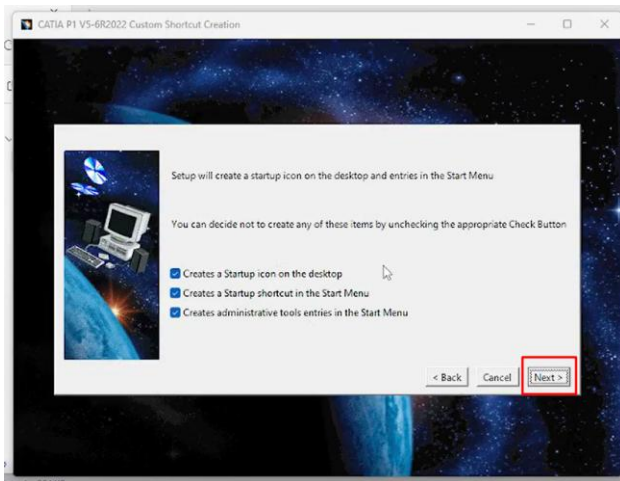

Aguarde até que o processo alcance 100%. Durante a instalação, podem surgir algumas telas solicitando autorização; nesses casos, clique em Sim, Autorizar ou Conceder acesso.

Após a primeira instalação, neste caso do pacote P1, os demais pacotes tendem a ser instalados mais rapidamente. Isso é normal nesse processo de instalação.

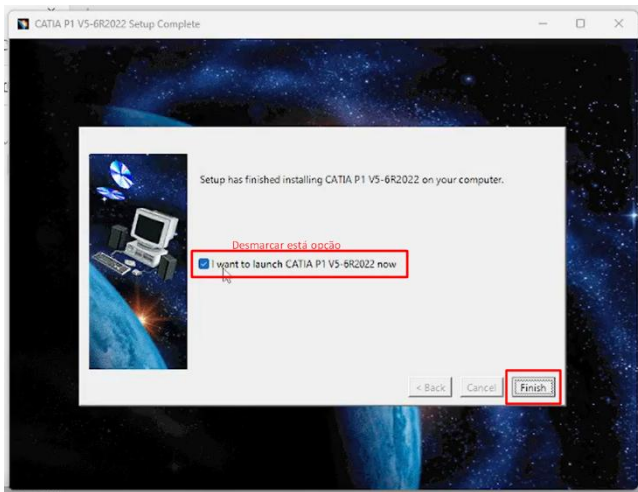

Desmarque a opção destacada pelo retângulo vermelho no centro da tela e, em seguida, clique em Finish.

Esse passo é importante para evitar que o software seja aberto automaticamente. Caso essa etapa seja ignorada e o programa seja iniciado, basta fechá-lo e continuar normalmente com a instalação nos próximos passos.

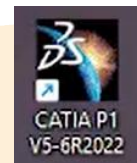

Verifique se o ícone foi criado

na área de trabalho para confirmar a instalação.

## Esta etapa deverá ser seguida para as pastas P2, P3 e PLM.

O que mudará nas pastas P2, P3 e PLM será apenas o conteúdo exibido nas telas, porém o processo de instalação permanece o mesmo para as três pastas.

Utilizarei a pasta P2 como exemplo. Ao final da instalação da pasta PLM, permita que o Catia seja executado automaticamente, mantendo marcada a última opção e clicando em Finalizar.

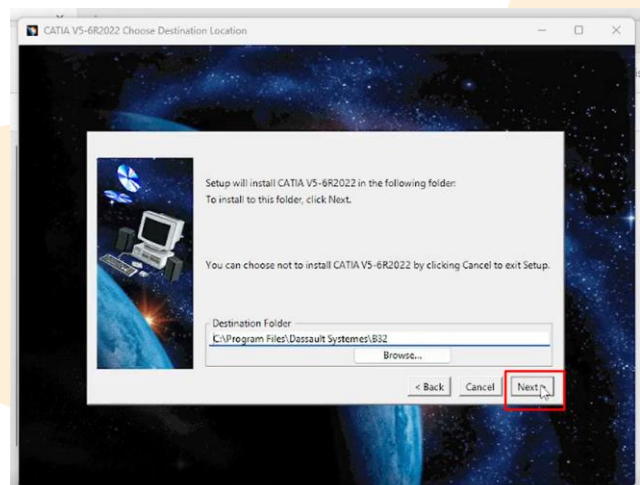
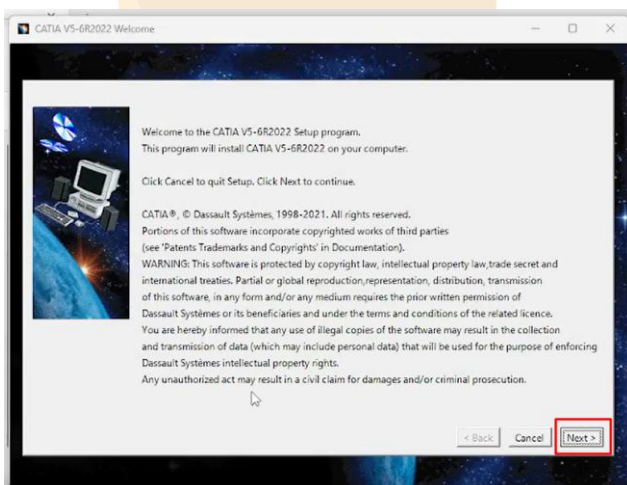

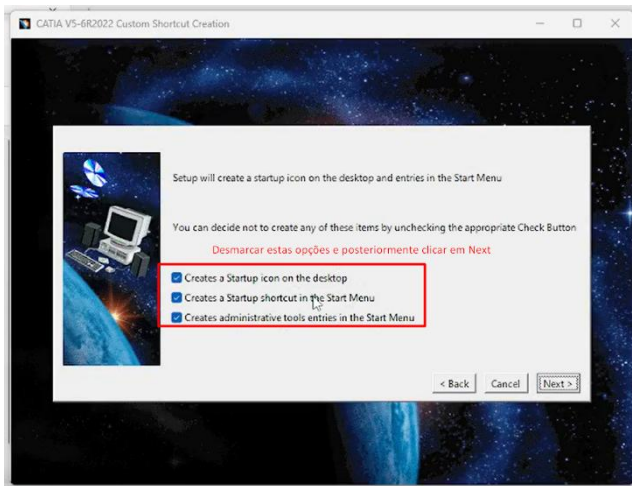
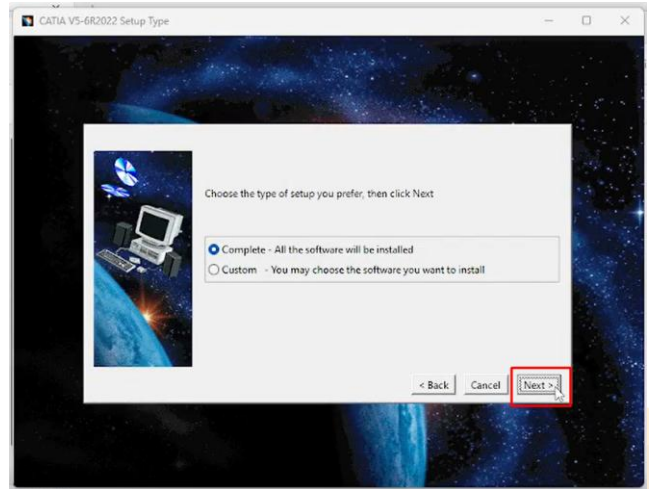
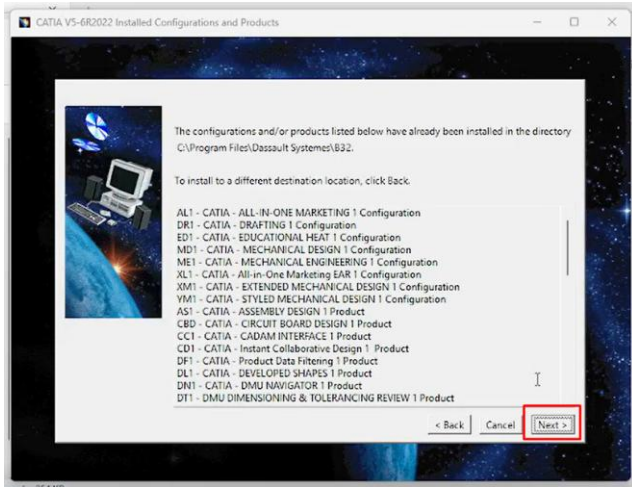

Vamos desmarcar estas 3 opções e, em seguida, clicar em Next.

Isso evitará poluir a área de trabalho, pois, caso permaneçam marcadas, serão criados ícones desnecessários.

Se essa etapa for ignorada, não há problema, pois o Catia poderá ser aberto por qualquer um dos ícones criados.

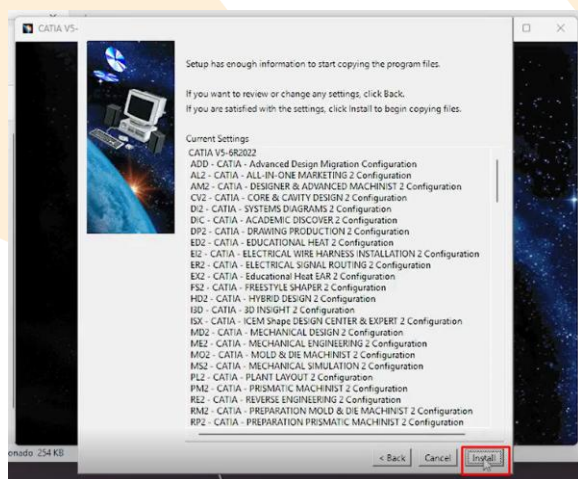
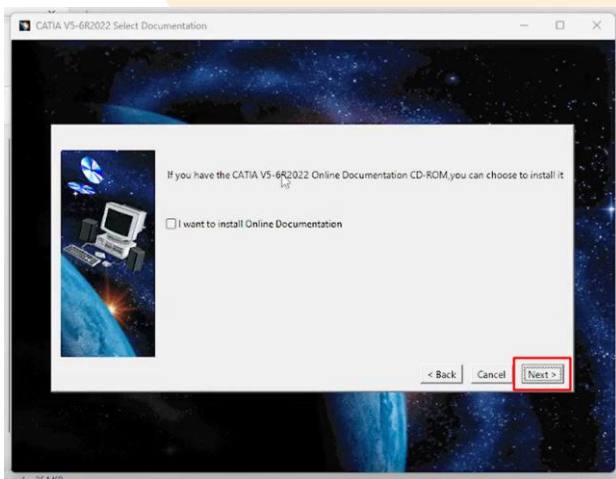

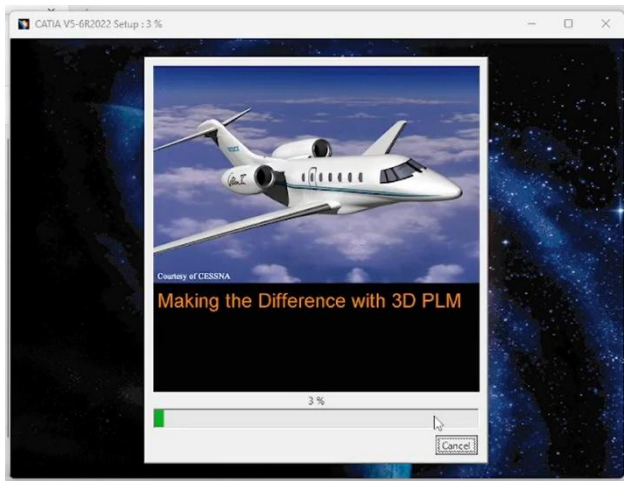

Aguarde até que o processo alcance 100%. Durante a instalação, podem surgir algumas telas solicitando autorização; nesses casos, clique em Sim, Autorizar ou Conceder acesso.

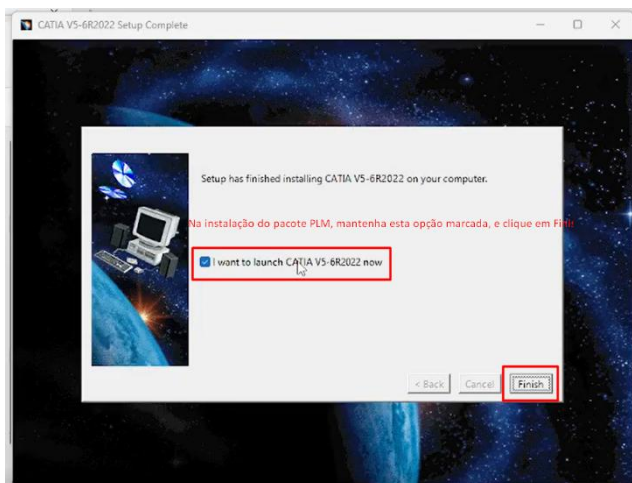

Na instalação do pacote PLM, mantenha esta opção marcada e clique em Finish, para que o Catia seja aberto automaticamente ao final da instalação.

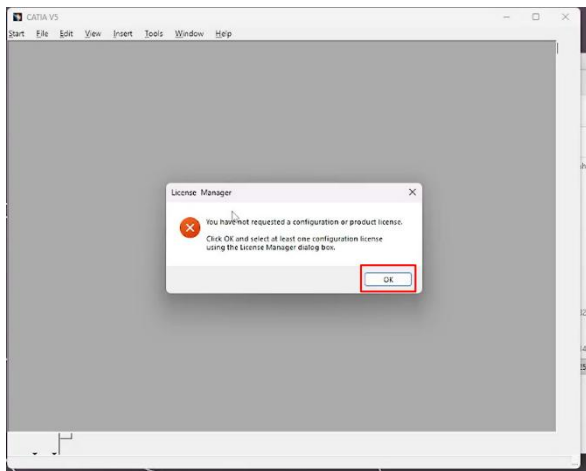

Após a abertura do Catia, o programa será iniciado na tela abaixo. Em seguida, clique em OK.

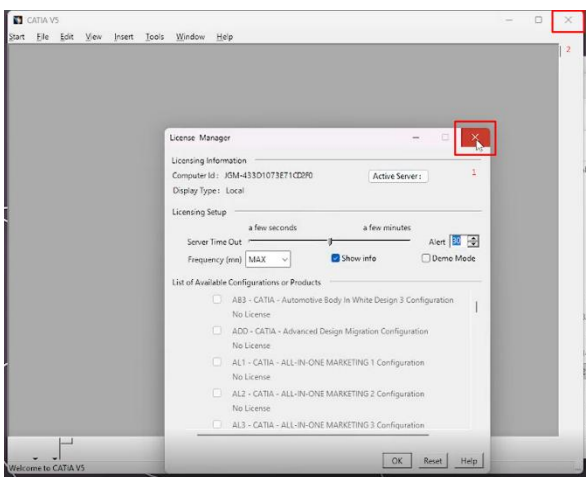

Após clicar em OK, clique no X para fechar a janela que foi aberta. Em seguida, clique no X no canto superior direito para encerrar o Catia.

## Próximo passo: copiar a pasta License para o local correto.

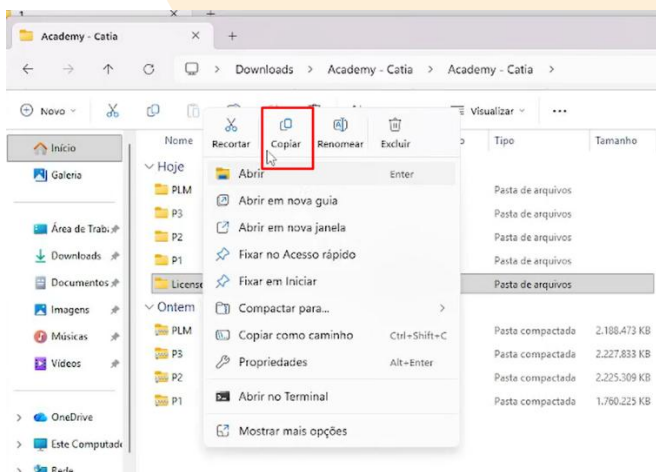

Volte para a pasta Academy – Catia e copie a pasta Licenses.

Para isso, clique com o botão direito sobre a pasta e selecione a opção copiar.

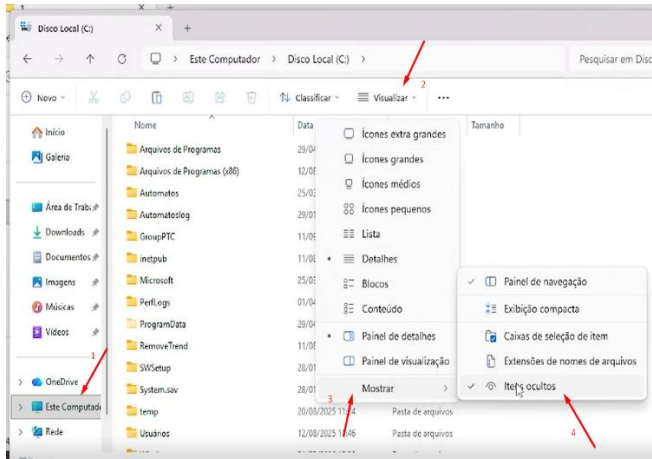

Vamos clicar em Este Computador e, em seguida, acessar o Disco Local (C:).

Depois, clique em Visualizar > Mostrar > Itens ocultos, ativando a opção para que fique marcada com um ✓. Isso é necessário, pois a pasta que procuramos estará oculta.

Este exemplo foi realizado no Windows 11. Caso utilize outra versão do Windows, as opções podem estar em locais diferentes.

No Windows 10, por exemplo, acesse a aba Exibir e marque a opção Itens ocultos.

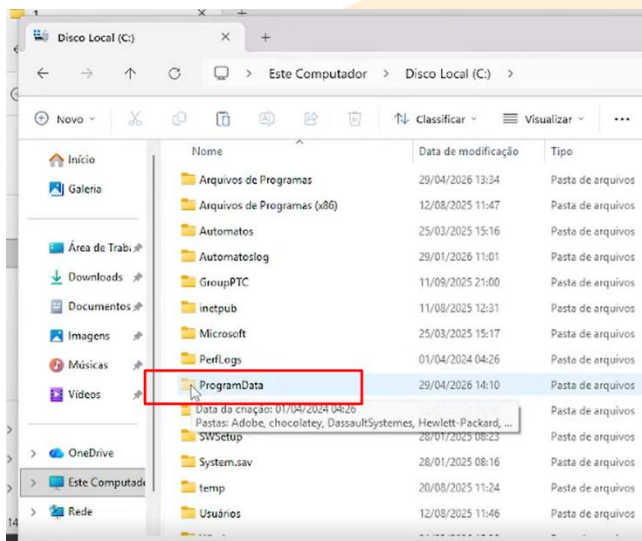

Selecione a pasta ProgramData e, em seguida, abra a pasta Dassault Systemes.

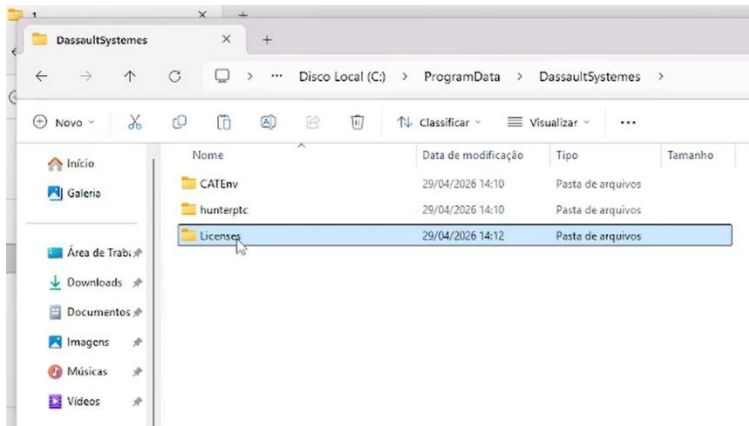

Dentro da pasta Dassault Systemes, cole a pasta Licenses que foi copiada anteriormente.

Ainda dentro da pasta Dassault Systemes, anote o nome de usuário exibido nela e encaminhe essa informação para o e-mail [curso.catia@luzagroup.com](mailto:curso.catia@luzagroup.com).

Utilize o seguinte assunto: Licenças Curso Catia (mês referente ao curso)

No corpo do e-mail, envie o texto abaixo:

Solicito a liberação da licença de Catia para o curso de (referente ao mês).

Segue usuário para licença: hunterptc (conforme exemplo do print acima).

Anexo print completo da pasta Dassault Systemes.

Envie também um print de toda a pasta Dassault Systemes, conforme mostrado no exemplo acima.

Após receber o OK confirmando a liberação da licença, siga o passo a passo abaixo para realizar o primeiro acesso ao Catia.

## **Primeiro acesso ao CATIA após a liberação da licença**

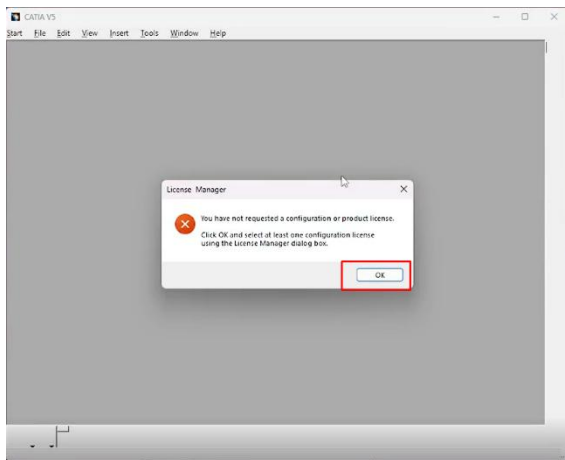

Clique no ícone do Catia P1 na área de trabalho.



que foi criado

Após a abertura, será exibida a tela abaixo. Em seguida, clique em OK.

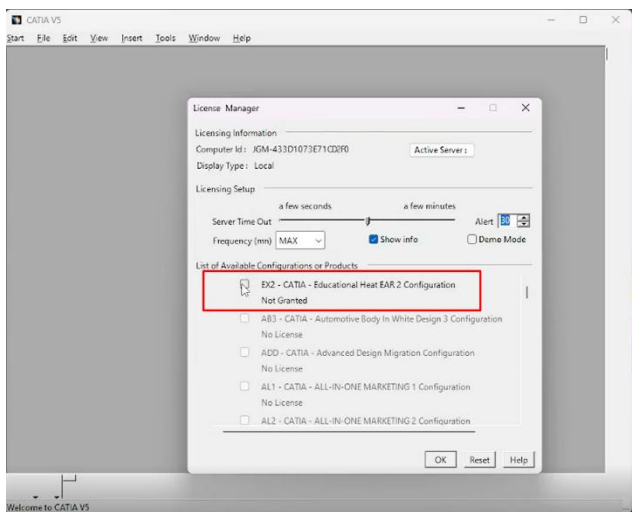

Após clicar em OK, uma nova tela será exibida. Selecione a primeira opção e, em seguida, clique em OK novamente.

Na sequência, aparecerá uma mensagem informando que o Catia precisa ser reiniciado. Clique em OK, feche o software e abra-o novamente.

Após esse procedimento, o programa deverá iniciar normalmente de forma direta nas próximas vezes.

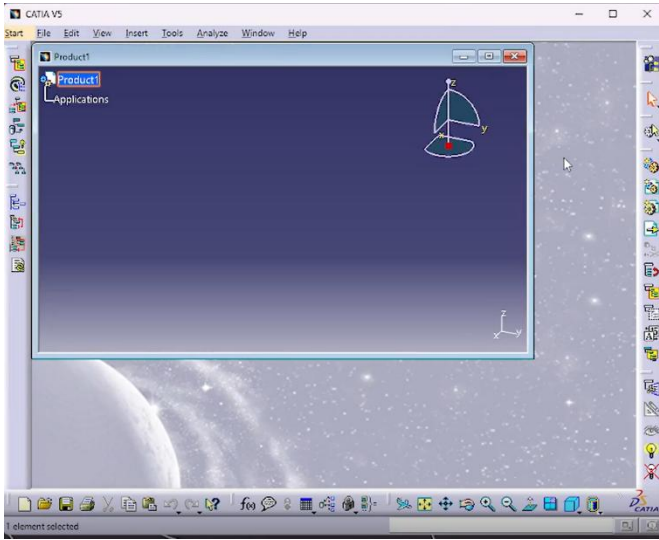

Na reabertura do software, ele será iniciado conforme a tela abaixo e estará pronto para ser utilizado.

**A equipe do Luza Academy deseja a você um ótimo curso!**